

LEYENDA

- 17 Número de masa
- 219 Número de propietario
- Construcciones
- IV Clase de terreno
- - - Límite de Término Municipal (Según I.G.N.)
- Parcelas antiguas
- Vías Pecuarias

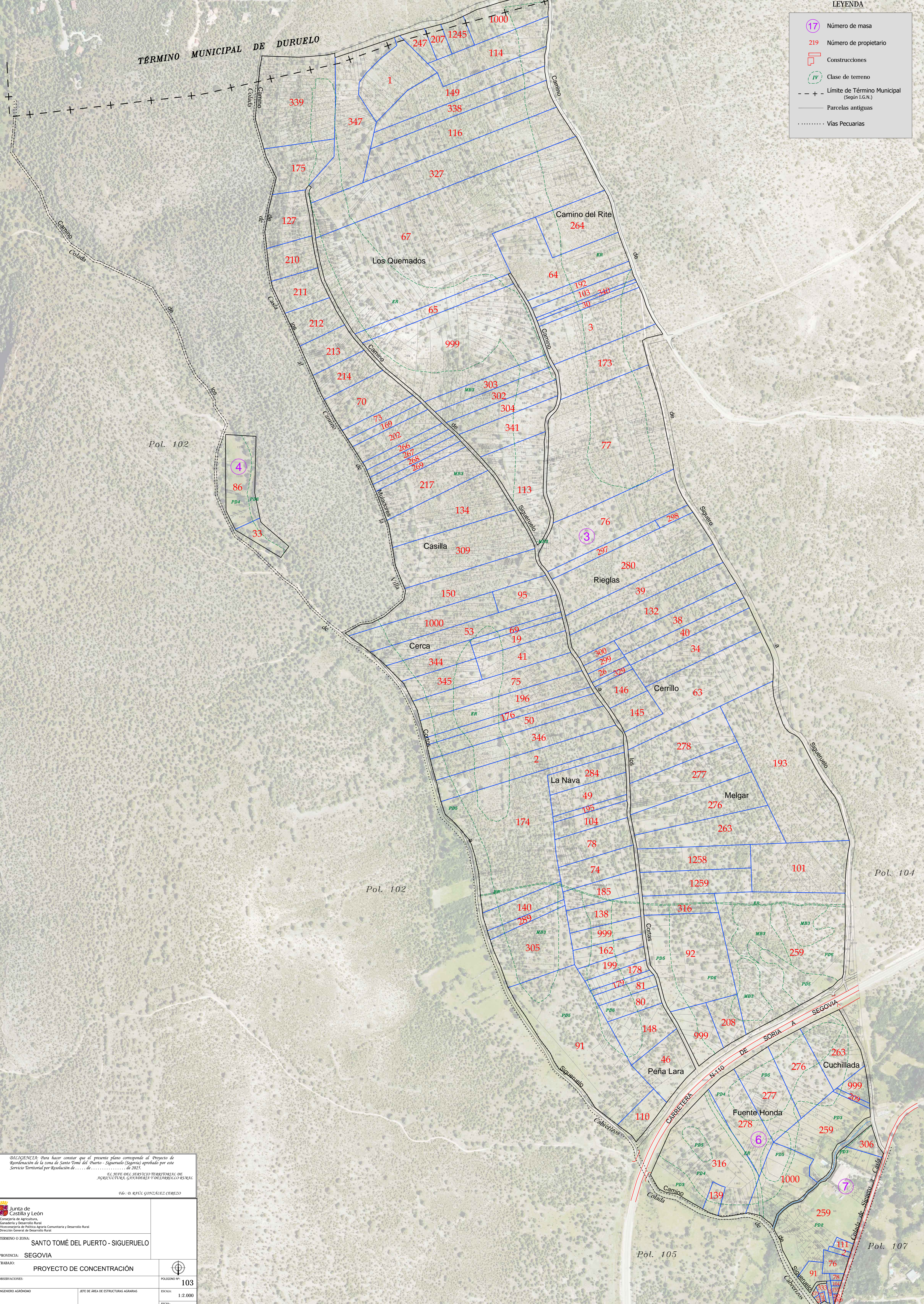

DILIGENCIA: Para hacer constar que el presente plano corresponde al Proyecto de Reordenación de la zona de Santo Tomé del Puerto - Sigueruelo (Segovia) aprobado por este Servicio Territorial por Resolución de de de 2025.
 EL JEFE DEL SERVICIO TERRITORIAL DE AGRICULTURA, GANADERÍA Y DESARROLLO RURAL
 Ed.: D. RUBÉN GONZÁLEZ CEREZO

Junta de Castilla y León Consejería de Agricultura, Ganadería y Desarrollo Rural Viceconsejería de Política Agraria Comunitaria y Desarrollo Rural Dirección General de Desarrollo Rural	
TÉRMINO O ZONA: SANTO TOMÉ DEL PUERTO - SIGUERUELO	
PROVINCIA: SEGOVIA	
TRABAJO: PROYECTO DE CONCENTRACIÓN	
OBSERVACIONES:	POLIGONO Nº: 103
INGENIERO AGRÓNOMO: D. Rubén Álvarez García	JEFE DE ÁREA DE ESTRUCTURAS AGRARIAS: D. Rufino Rodríguez García
ESCALA: 1:2.000	FECHA: NOVIEMBRE 2025